

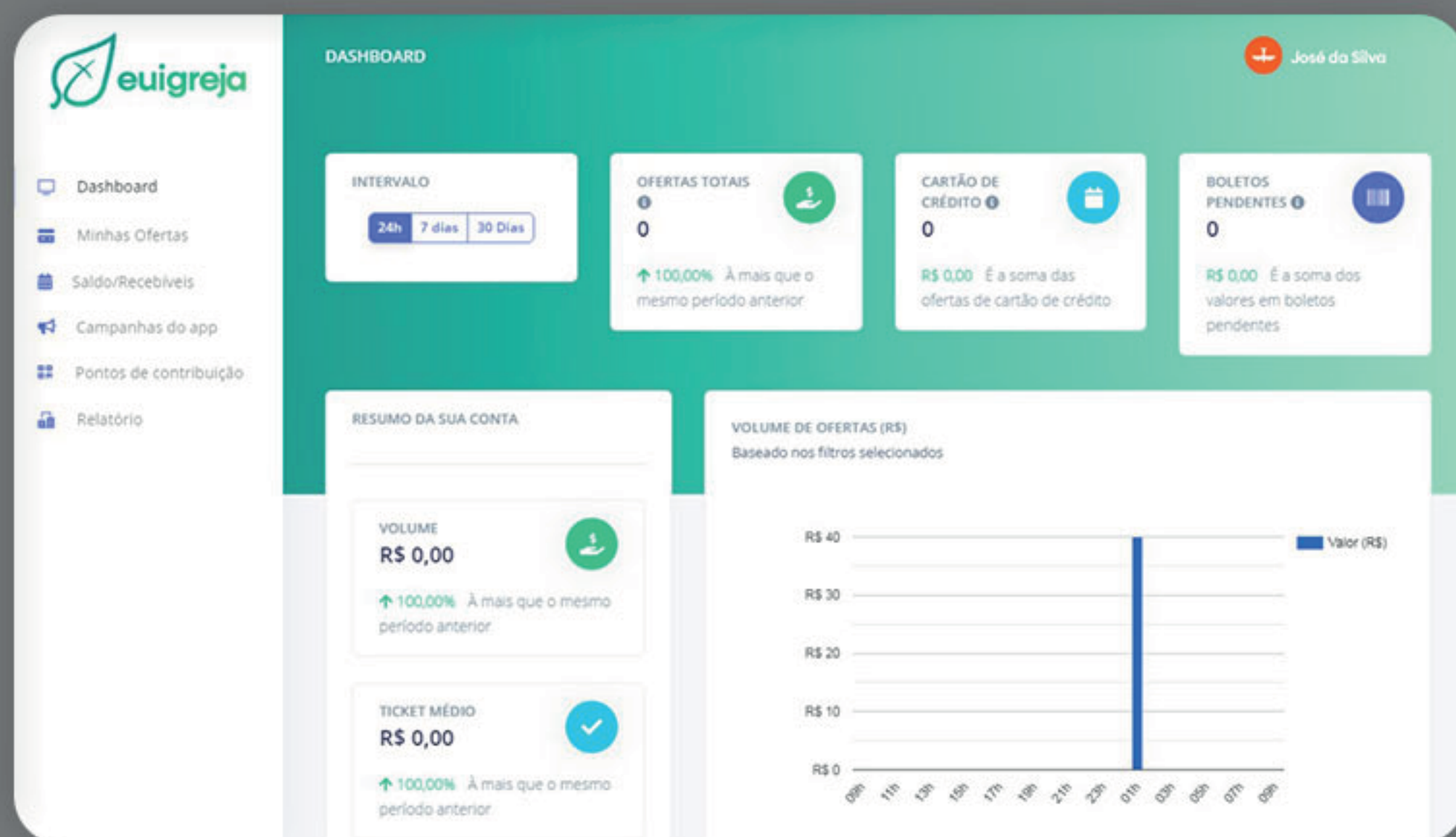

Manual do/a Tesoureiro/a



1. Você receberá login e senha e poderá acessar seu painel de controle na aba "**ACESSO IGREJA**" em nosso site www.euigreja.com.br



2. Digite seu **Login** (seu email de acesso) e sua **Senha** (que é única e pertence apenas a você)
3. Lembrando que o acesso ao painel é restrito a você, as informações de ofertas nele são visíveis apenas para você!
4. Ao acessar o **painel (dashboard)** você logo encontrará um resumo geral de suas ofertas: desde o período de contribuição desejado até o ticket médio por membro, das entradas por cartão até os boletos pendentes.



- 5.** Você consegue visualizar também a **origem das ofertas**. Todas chegam através de **QR Code** ou **Código**, por envelopes, telão ou até banners e displays.
- 6.** Na aba à esquerda você encontra **relatórios detalhados**.
- 7.** O **recebimento** de ofertas/dizimos em sua conta cadastrada acontecem **automaticamente**.
- 8.** Qualquer dúvida, entre em contato no email **contato@euigreja.com.br**